

**Схема расположения границ публично сервитута объекта электросетевого хозяйства:
ВЛ-0,4 кВ ф. 1 КТП №1192 г.Сыктывкар,**

расположенного по адресу: Российская Федерация, Республика Коми, г. Сыктывкар

Площадь испрашиваемого публично сервитута 1832 кв.м

Каталог координат: Приложение 1 на 1 листе

Система координат: МСК-11, зона 4

Кадастровый номер земельного участка, в отношении которого испрашивается публичный сервитут: 11:05:0105002:1696, 11:05:0105002:1710, 11:05:0105002:1713, 11:05:0105002:1731, 11:05:0105002:1740, 11:05:0105002:1741, 11:05:0105002:1742, 11:05:0105002:177, 11:05:0105002:191, 11:05:0105002:36; земли кадастрового квартала: 11:05:0105002

Утверждена

(наименование документа об утверждении, включая
наименования органов государственной власти или
органов местного самоуправления, принявших

решение об утверждении схемы или подписавших
соглашение о перераспределении земельных участков)

от _____ № _____

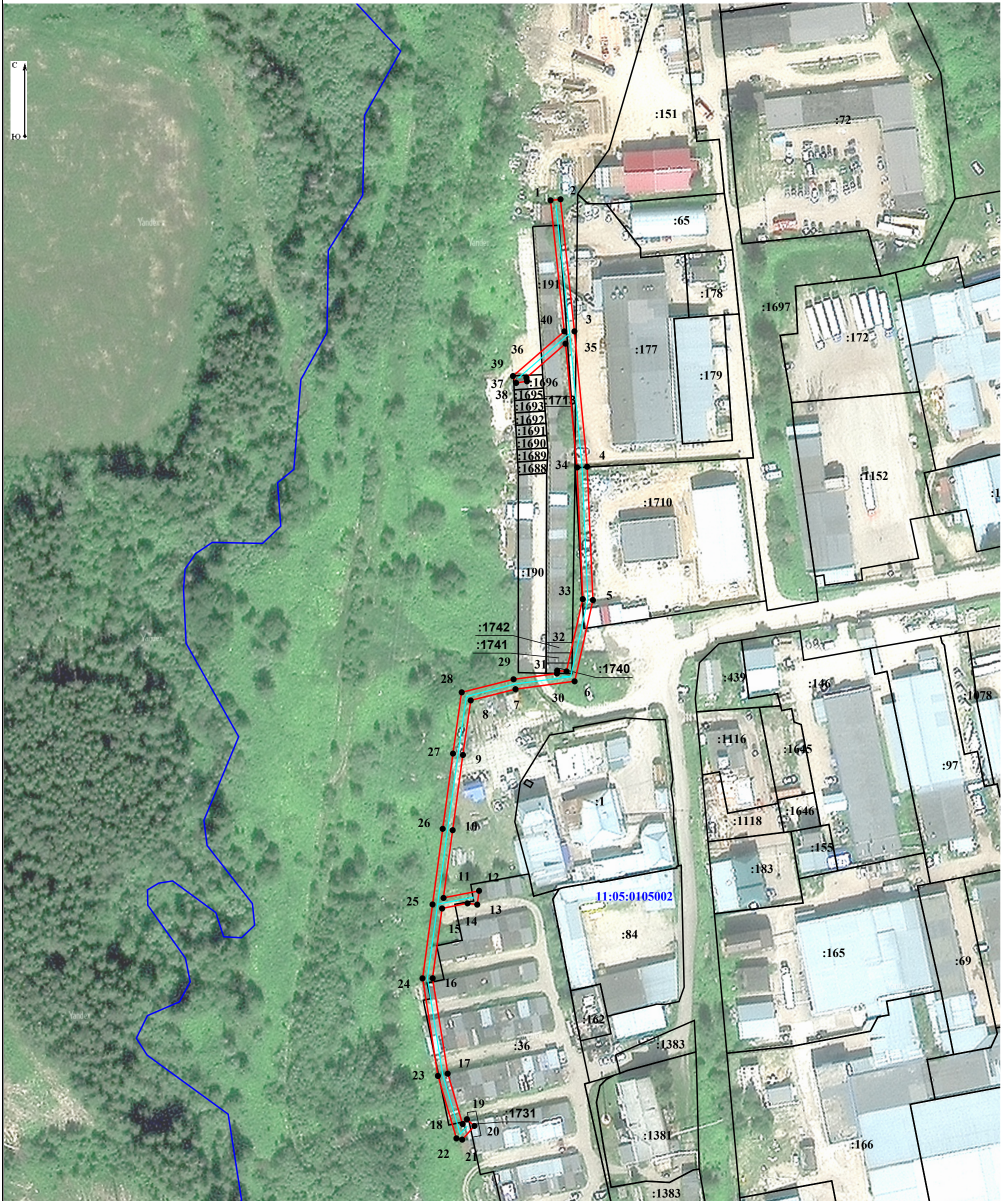

Условные обозначения:

— граница объекта электросетевого хозяйства;

— проектные границы публично сервитута;

11:04:0000000 - номер и граница кадастрового квартала;

:21 - граница и кадастровый номер земельного участка, содержащиеся в ЕГРН;

:21(1) - обозначение контура многоконтурного земельного участка;

• 1 - обозначение и номер характерной точки проектных границ публично сервитута.

Масштаб 1:1 500

**Каталог координат границ публичного сервитута
объекта электросетевого хозяйства:
«ВЛ-0,4 кВ ф. 1 КТП №1192 г.Сыктывкар»**

Площадь публичного сервитута: 1832 кв.м.		
Метод определения координат: Метод спутниковых геодезических измерений (определений)		
Система координат: МСК - 11, зона 4		
Средняя квадратичная погрешность определения координат характерных точек контура (Mt) = 0,10 м		
Обозначение характерных точек границ	Координаты, м	
	X	Y
1	2	3
1	631 240,32	4 440 167,72
2	631 240,74	4 440 171,70
3	631 188,15	4 440 177,23
4	631 134,26	4 440 182,30
5	631 081,19	4 440 184,59
6	631 048,83	4 440 177,30
7	631 045,71	4 440 153,75
8	631 041,23	4 440 135,91
9	631 019,52	4 440 132,82
10	630 989,57	4 440 128,73
11	630 962,59	4 440 125,09
12	630 965,45	4 440 139,24
13	630 959,94	4 440 138,52
14	630 960,44	4 440 134,67
15	630 958,40	4 440 124,53
16	630 930,62	4 440 120,76
17	630 892,63	4 440 126,75
18	630 872,59	4 440 132,70
19	630 874,50	4 440 134,40
20	630 871,84	4 440 137,39
21	630 866,37	4 440 132,52
22	630 866,89	4 440 130,23
23	630 891,75	4 440 122,84
24	630 930,58	4 440 116,72
25	630 960,01	4 440 120,71
26	630 990,11	4 440 124,76
27	631 020,07	4 440 128,86
28	631 044,46	4 440 132,33
29	631 049,64	4 440 153,00
30	631 051,93	4 440 170,27
31	631 053,11	4 440 170,38
32	631 052,77	4 440 174,09
33	631 081,55	4 440 180,57
34	631 133,98	4 440 178,31
35	631 183,25	4 440 173,68
36	631 169,71	4 440 158,10
37	631 168,28	4 440 158,32
38	631 167,62	4 440 154,01
39	631 170,35	4 440 152,75
40	631 188,14	4 440 173,21
1	631 240,32	4 440 167,72